LOOV MAGAZINE

May 2022
Issue n°5.3

With
Martina
Ragozza

Phography
Claudio
Gusmaroli

30
Images

The color pink

A magazine curated by CLAUDIO GUSMAROLI
www.loovmagazine.com

Martina, giovane promettente ragazza piemontese. Simpaticissima e sempre subito disponibile a posare per la rivista per la quarta volta. Claudio l'ha ritratta nel bellissimo scenario di un appartamento sul lago di Como, immagini molto spontanee e dolci, che descrivono il suo splendido carattere, tutte realizzate con un 50mm 1.4 nikon delle vecchie analogiche, per dare ad esse un impronta vintage. Lei fisico snello e perfetto trasmette in ogni scatto la sua sensualità dolce ma allo stesso tempo un po' piccante, la luce quel giorno era splendida, Claudio ha cercato di sfruttarla da ogni finestra e da ogni angolo che poteva riflettere abbinandola al rosa della sua lingerie sexy che si intona perfettamente con il colore del nostro logo.

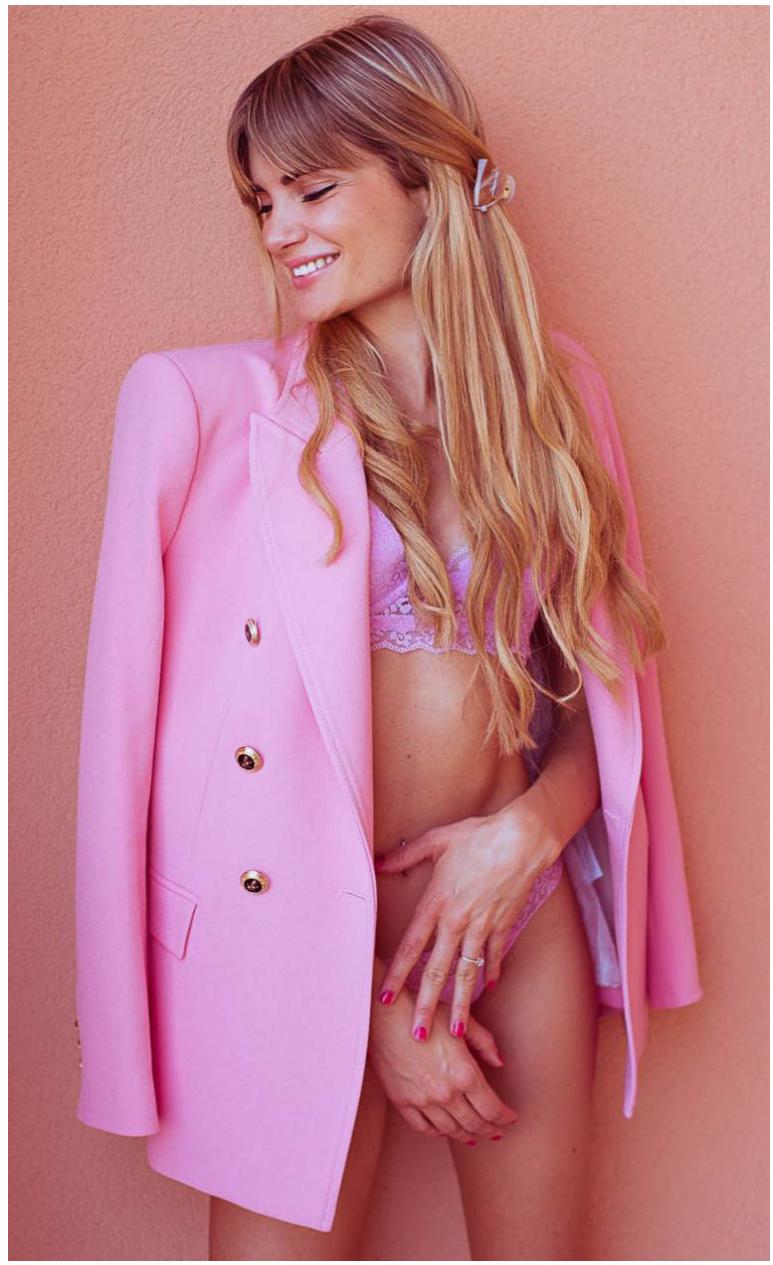

AGAZIN

Claudio:" Martina per me è un amica, ci conosciamo ora mai da quasi 3 anni e mi trovo sempre benissimo a realizzare immagini fotografiche con lei. Ha un carattere molto dolce e vivace che la caratterizza molto, simpatia che sprizza da tutti i pori ed energia da vendere. Ho cercato di esprimere questa sua dolcezza attraverso queste foto provando anche a fare uscire il suo lato sensuale e sexy per Loov, ritraendo al meglio il suo corpo snello e le linee perfette dei suoi glutei.

Martina: ” Con Claudio mi sono trovata bene fin dal primo shooting, simpatico e professionale, ora mai è un caro amico. Mi è piaciuta subito l’idea di scattare a Como presso l'hotel Doros, abbiamo organizzato un bel set e sono soddisfatta delle foto che sono uscite, luci e colori davvero pazzeschi con il bellissimo sfondo del lago. Penso che Loov sia una rivista che sa esaltare a pieno la bellezza e la sensualità femminile.