LOOV MAGAZINE

June
Issue n°6.1

With
Selvaggia
Roma

Feeling Light

Live Free

Photo
Claudio Gusmaroli

Editorial
on web - subscribe

what's your
style?

Curated by CLAUDIO GUSMAROLI

www.loovmagazine.com

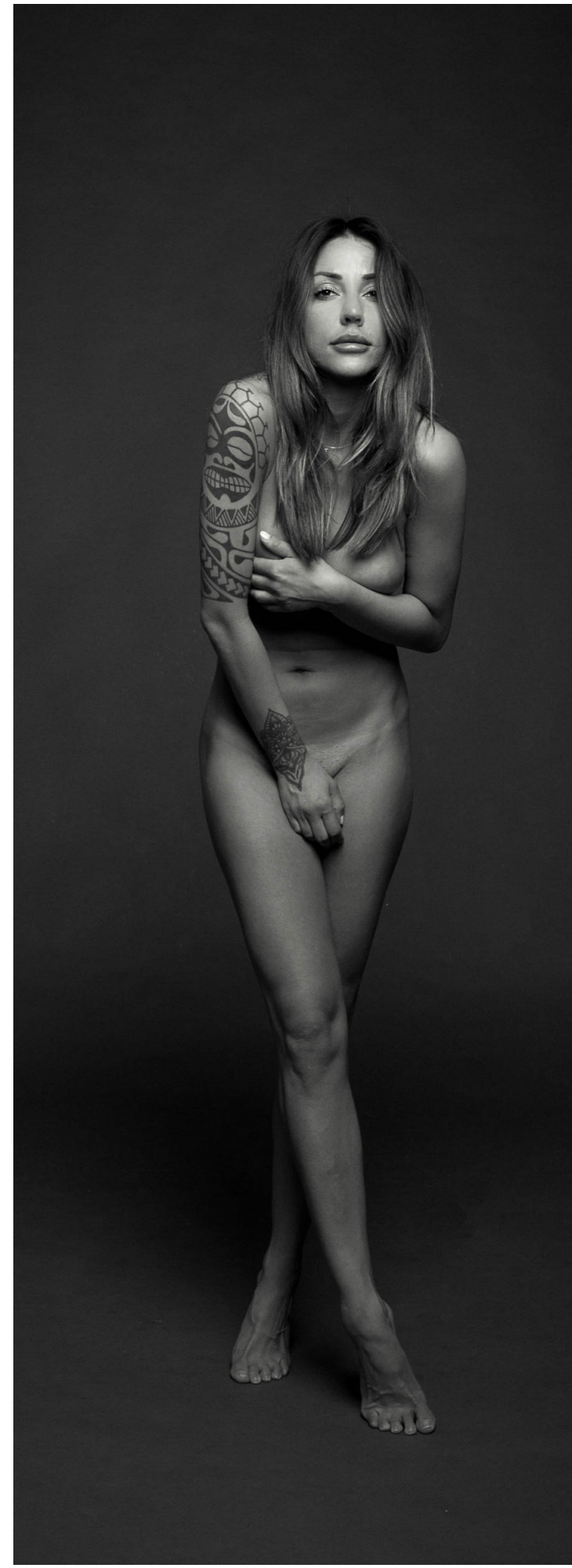

Per Loov ha deciso di posare senza veli la bellissima Selvaggia, ragazza molto conosciuta per il suo carattere socievole ed espansivo e dalle forme del corpo sensuali e prorompenti. In questo editoriale la vediamo in una versione “freedom”, libera da tutti i pensieri, libera di posare nuda come mamma l'ha fatta, mostrando la sua bellezza in tutto il suo splendore.
Il giorno del set, Selvaggia e arrivata giusto con un po’ di ritardo... ma si e fatta perdonare mostrando subito professionalita e competenza nel posare.
Siamo riusciti subito ad ottenere bellissimi scatti nella solita impronta di Loov, sfruttando al massimo il tempo a disposizione. Lei e davvero una persona molto simpatica, si e divertita ad ogni scatto e si e sentita subito a suo agio in studio, adorando dal primo momento la scelta e la gestione delle luci di Claudio.

Iscriviti nella sezione Subscribe per vedere tutto l’editoriale di Selvaggia Roma senza censure!

ph. Claudio Gusmaroli
Model Selvaggia

LOOV
MAGAZINE
Curated by CLAUDIO GUSMAROLI
www.loovmagazine.com